MAPA SYTUACYJNO-PRZEGLĄDOWA WALORÓW PRZYRODNICZO-KULTUROWYCH

NADLEŚNICTWO

ŁOCHÓW

OBRĘBY

ŁOCHÓW, WĘGRÓW

REGIONALNA DYREKCJA LASÓW PAŃSTWOWYCH W WARSZAWIE

Stan na 01.01.2025

POWIERZCHNIA 16882.42 ha (16882.4245 ha)

POWIERZCHNIA ZASIĘGU TERYTORIALNEGO NADLEŚNICTWA 1209.77 km^2

Skala 1:50 000

1 0 1 2 3 4 5 km

Układ współrzędnych „PL-1992"

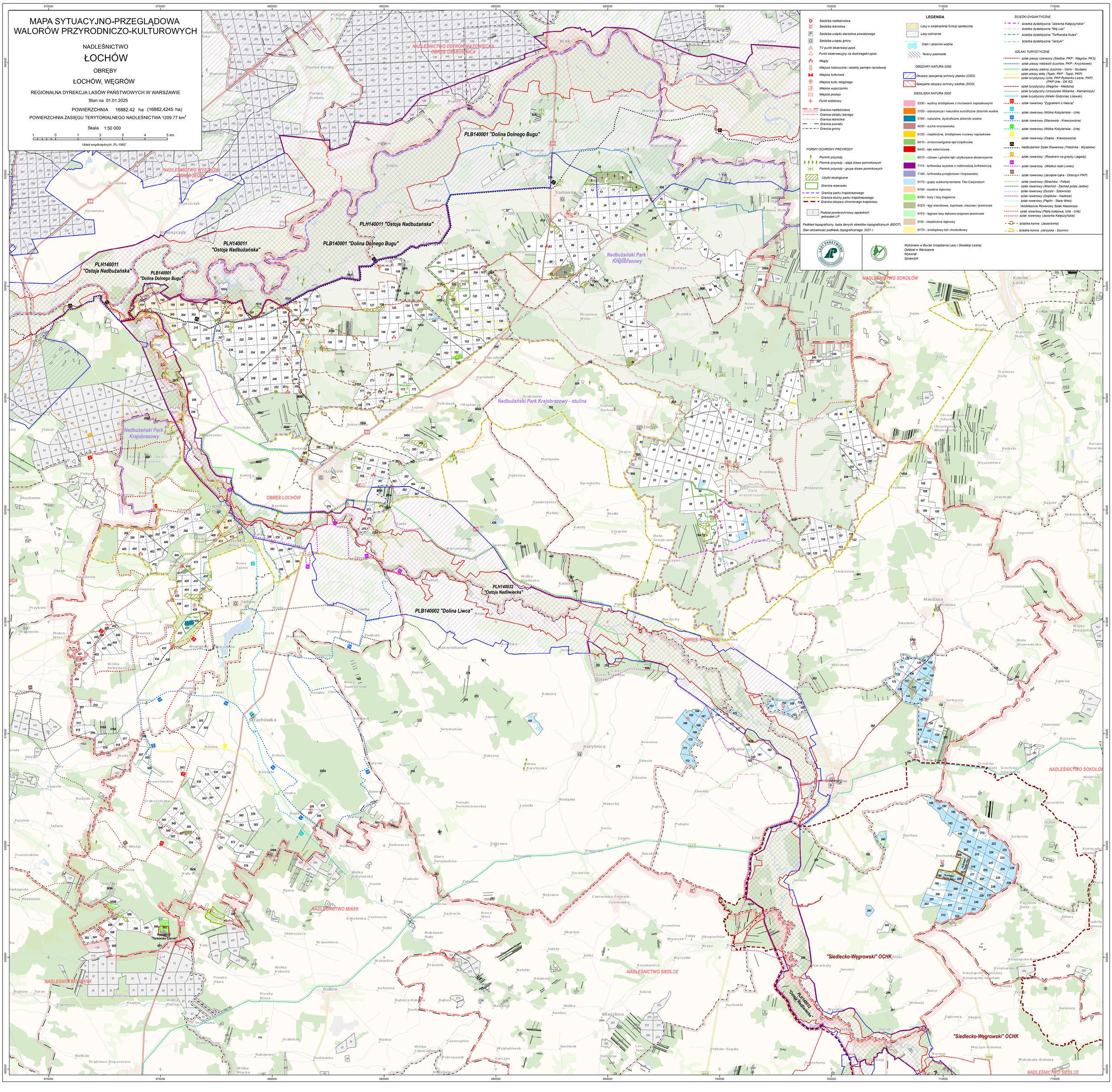

LEGENDA

- Siedziba nadleśnictwa
- Siedziba leśnictwa
- Siedziba urzędu starostwa powiatowego
- Siedziba urzędu gminy
- TV punkt obserwacji ppoż.
- Punkt obserwacyjny na dostrzegalni ppoż.
- Mogiły
- Miejsca historyczne i obiekty pamięci narodowej
- Miejsca kulturowe
- Miejsca kultu religijnego
- Miejsca wypoczynku
- Miejsca postoju
- Punkt widokowy
- Granica nadleśnictwa
- Granica obrębu leśnego
- Granica leśnictwa
- Granica powiatu
- Granica gminy

FORMY OCHRONY PRZYRODY

- Pomnik przyrody
- Pomnik przyrody - aleja drzew pomnikowych
- Pomnik przyrody - grupa drzew pomnikowych
- Użytki ekologiczne
- Granica rezerwatu
- Granica parku krajobrazowego
- Granica otuliny parku krajobrazowego
- Granica obszaru chronionego krajobrazu
- Podział powierzchniowy sąsiednich jednostek LP

Podkład topograficzny: baza danych obiektów topograficznych (BDOT)

Stan aktualności podkładu topograficznego: 2021 r.

- Lasy o zwiększonej funkcji społecznej
- Lasy ochronne
- Cieki i zbiorniki wodne
- Tereny podmokłe

OBSZARY NATURA 2000

- Obszary specjalnej ochrony ptaków (OSO)
- Specjalne obszary ochrony siedlisk (SOO)

SIEDLISKA NATURA 2000

- 2330 - wydmy śródlądowe z murawami napiaskowymi
- 3150 - starorzecza i naturalne eutroficzne zbiorniki wodne
- 3160 - naturalne, dystroficzne zbiorniki wodne
- 4030 - suche wrzosowiska
- 6120 - ciepłolubne, śródlądowe murawy napiaskowe
- 6410 - zmiennowilgotne łąki trzęślicowe
- 6440 - łąki selernicowe
- 6510 - nizowe i górskie łąki użytkowane ekstensywnie
- 7110 - torfowiska wysokie z roślinnością torfotwórczą
- 7140 - torfowiska przejściowe i trzęsawiska
- 9170 - grądy subkontynentalne Tilio-Carpinetum
- 9190 - kwaśne dąbrowy
- 9190 - bory i lasy bagienne
- 91E0 - łęgi wierzbowe, topolowe, olszowe i jesionowe
- 91F0 - łęgowe lasy dębowo-wiązowo-jesionowe
- 91I0 - ciepłolubne dąbrowy
- 91T0 - śródlądowy bór chrobotkowy

ŚCIEŻKI DYDAKTYCZNE

- ścieżka dydaktyczna "Jeziorka Kałęczyńskie"
- ścieżka dydaktyczna "Mój Las"
- ścieżka dydaktyczna "Torfowiska Kulesz"
- ścieżka dydaktyczna "Jerzyki"

SZLAKI TURYSTYCZNE

- szlak pieszy czerwony (Siedlce, PKP - Węgrów, PKS)
- szlak pieszy niebieski (Łochów, PKP - Knychówek)
- szlak pieszy zielony (Łochów - Górki - Grubaki)
- szlak pieszy żółty (Topór, PKP - Topór, PKP)
- szlak turystyczny (Urle, PKP Rybienko Leśne, PKP) (PKP Urle - DK 62)
- szlak turystyczny (Węgrów - Miedzna)
- szlak turystyczny (Uroczysko Wiżanka - Kamieńczyk)
- szlak turystyczny (Wielki Gościniec Litewski)
- szlak rowerowy "Zygzakiem z Naturą"
- szlak rowerowy (Wólka Kobylańska - Urle)
- szlak rowerowy (Starowola - Krawcowizna)
- szlak rowerowy (Wólka Kobylańska - Urle)
- szlak rowerowy (Osęka - Krawcowizna)
- Nadbużański Szlak Rowerowy (Trebliska - Wyszków)
- szlak rowerowy (Rowerem na grzyby i jagody)
- szlak rowerowy (Wzdłuż rzeki Liwiec)
- szlak rowerowy (Jarzębia Łąka - Dobczyn PKP)
- szlak rowerowy (Strachów - Fidest)
- szlak rowerowy (Wschód - Zachód przez Jadów)
- szlak rowerowy (Duczki - Szewnica)
- szlak rowerowy (Grębków - Nadkole)
- szlak rowerowy (Papiin - Stara Wieś)
- VeloMazovia Rowerowy Szlak Mazowsza
- szlak rowerowy (Pętla kolejowa, Urle - Urle)
- szlak rowerowy (Jeziorka Kałęczyńskie)
- ścieżka konna (Jasiórówka)
- ścieżka konna (Jerzyska - Szumin)

Wykonano w Biurze Urządzania Lasu i Geodezji Leśnej
Oddział w Warszawie
Wykonał:
Sprawdził: